本 管 用 調 査 記 録 表

路線Ｎｏ．１

上流人孔 No.						下流人孔 No.				
人孔番号	人孔種別	人孔深	管頂深	人孔蓋種別	管種	管径	人孔間延長	人孔番号	人孔種別	人孔深	管頂深	人孔蓋種別
3					HP	φ 300 mm	14.62 m	4				

人孔内点検

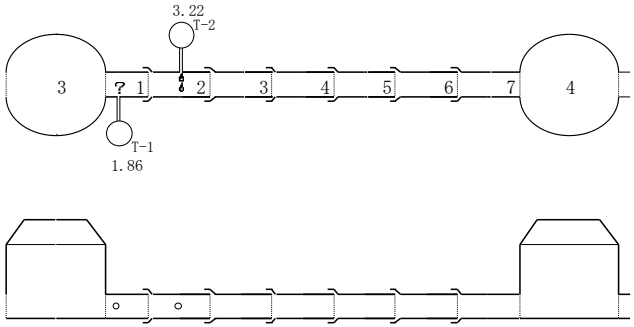

人孔内点検

継手部	継手数		管口	1	2	3	4	5	6	管口																				
	内容																													
	写真番号																													
	距離 (m)																													
本管部	管本数			1	2	3	4	5	6	7																				
	内容																													
	写真番号																													
	距離 (m)																													
ソケット部	取付管方向			右	左																									
	内容			管口モルタルC	管口浸入水C 管内浸入水B																									
	写真番号			10	11																									
	距離 (m)			1.86	3.22																									

管本数 【 7 本】
管不良数 【 2 】
ソケット数 【 2 】
ＶＴＲ番号 【 巻】
カウンター番号 【 】 【 】
布設年度
占用位置
1. 国道、県道、市道 その他
2. 車道、歩道、ガードレール内 その他

考察

マーク																																
項目 / 異状箇所	破損			クラック			隙間ズレ			たるみ蛇行			モルタル			浸入水			突出接合不良			腐食			油脂、木根			その他			計		
	A	B	C	A	B	C	A	B	C	A	B	C	A	B	C	A	B	C	A	B	C	A	B	C	A	B	C	A	B	C	A	B	C
継手部																																
本管部																																
ソケット部																	1	1												1		1	2
計																	1	1												1		1	2

備考